



**INCONTRO CONCLUSIVO
ANNO DI PROVA/FORMAZIONE
FAENZA, 3 MAGGIO 2018**

Insegnare in tempi belli e difficili

Agostina Melucci

Bilancio conclusivo dell'Anno di formazione

Doris Cristo

Esperienze di tutoraggio fra pari

*Federica Zoli e Cristina Montanari
Selima Pecchini e Franca Casamenti*

Sabrina Rosta

Monica Foschi

La funzione docente nel percorso di miglioramento

Maurizia Migliori

Docenti in prova e formazione nella provincia



227 insegnanti effettivi
fra quanti impegnati nel recupero anni precedenti
assunti
passaggi di ruolo

Attività laboratoriali provinciali : l'iter organizzativo

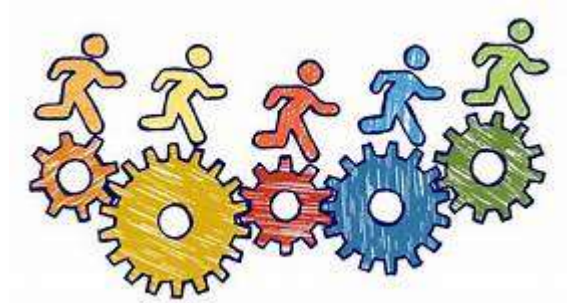

Esito della rilevazione per la soddisfazione delle esigenze formative con conseguente programmazione dei Laboratori formativi *on demand*

Bando di selezione per individuazione di docenti coordinatori di Laboratorio

Individuazione 18 Docenti Tutor senior



Avvio 33 Laboratori formativi
per ciascuna delle 8 aree trasversali individuate dal MIUR

Laboratori obbligatori:
BES e Educazione allo Sviluppo sostenibile

Complessivamente 117 ore di formazione
nel periodo compreso tra il 26 febbraio e il 19 aprile

8 Laboratori sui Bisogni Educativi Speciali

7 Laboratori sulla Gestione della Classe

6 Laboratori sull'Innovazione Digitale

5 Laboratori sulle Buone Pratiche di didattica

3 Laboratori sull'Inclusione Sociale

2 Laboratori sulla Valutazione

1 Laboratorio sull'Orientamento e l'Alternanza

1 Laboratorio sull'Educazione allo Sviluppo sostenibile

Nessun Laboratorio sulla Dispersione

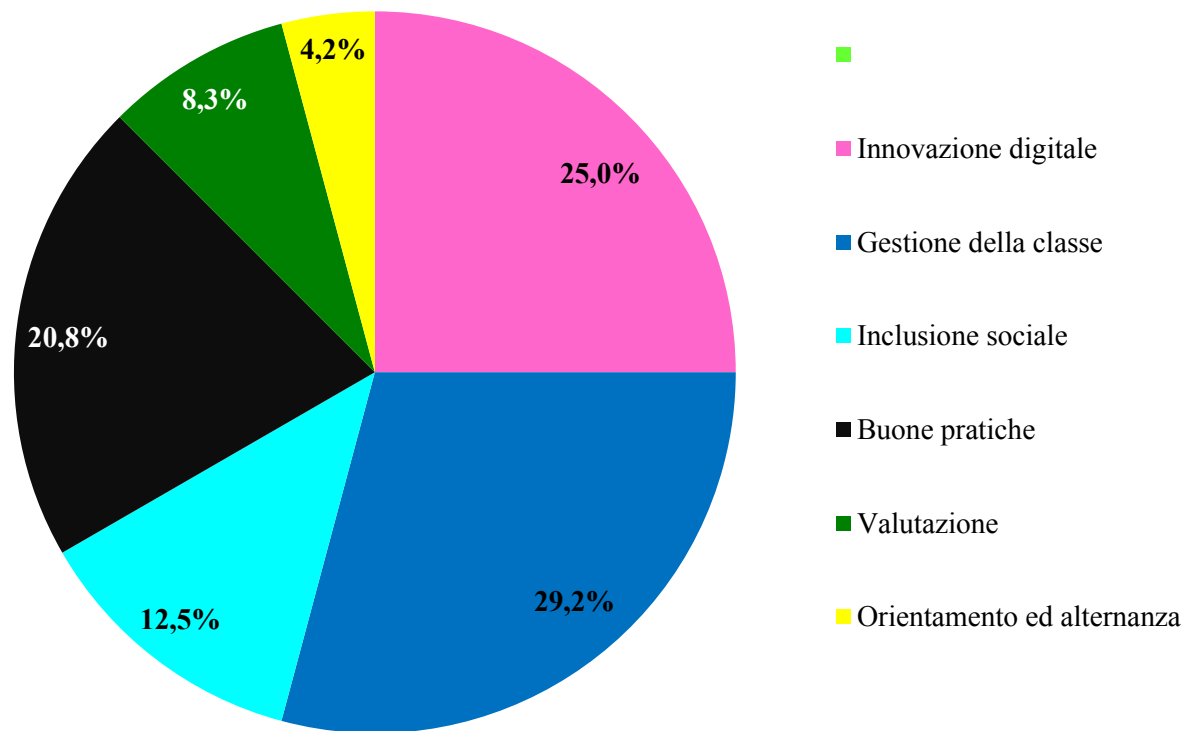

Ultime attività da affrontare...



Elaborazione del Bilancio di competenze in uscita e loro sviluppo futuro

N.B. Il Bilancio di competenze (iniziale e in uscita) è parte integrante del dossier sulla base del quale si svilupperà il colloquio finale

Questionario INDIRE obbligatorio

Compilazione di un questionario USR ER
di analisi dei bisogni formativi integrativa rispetto a quanto
già presente in piattaforma INDIRE neoassunti
da realizzarsi unicamente on line al seguente link

https://docs.google.com/forms/d/e/1FAIpQLSdfeJz5SFI8sZLDdU_z8XBVikxqGEOXhs7jIzr-LvkAbB2XwQ/viewform

entro il 30 giugno 2018

Gli esiti del questionario consentiranno di raccogliere utili
indicazioni per la predisposizione di future azioni formative

Comitato di valutazione



Ogni docente presenterà la propria attività di insegnamento e di formazione contenuta nel “Portfolio professionale digitale”

Il docente tutor presenterà i risultati del docente in merito alle attività formative, all’azione di tutoring-esperienze di insegnamento e partecipazione alla vita della scuola

Giudizio favorevole

Provvedimento motivato di conferma in ruolo



Giudizio sfavorevole

Il Dirigente Scolastico con provvedimento motivato fa ripetere il periodo di prova e formazione





Nel secondo anno di prova e formazione
viene disposta una verifica
affidata ad un
Dirigente Tecnico

La sua relazione verrà esaminata dal Comitato di valutazione
per la conferma o non conferma in ruolo

**Felice conclusione
dell' anno scolastico!**

